

PLANIMETRIA DELLA ZONA scala 1:20.000

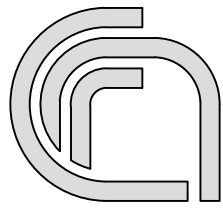

Consiglio Nazionale delle Ricerche

Area Territoriale Ricerca di Roma 2

Via del Fosso del Cavaliere n.100

Accertamento di conformità

(ai sensi degli art. 2 e 3 del DPR 383/94)

Regolarizzazione in sanatoria, cambio d'uso e aumento della volumetria

Complesso edilizio dell'Area Territoriale di Ricerca di Roma 2 (Tor Vergata)

Via del Fosso del Cavaliere n. 100

Il Tecnico

Geom. Giorgia Lupo

Il Responsabile dell'Area
di Ricerca

Luca Pitolli

		tav. N		10	
		scala		1:100	
		data		settembre 2023	
01		revisione		20.01.2024	
No.		Aggiornamento		Data	
descrizione					
TIPOLOGIA INTERVENTO		TITOLO			
OPERA DA REALIZZARE		NUOVO EDIFICIO 'SVIRCO'			
RIFERIMENTO ALLA RELAZIONE TECNICA		RIF. 3.1			
DESCRIZIONE		PROGETTO			
REALIZZAZIONE NUOVO EDIFICIO					

LOCALIZZAZIONE NUOVO EDIFICIO 'SVIRCO'

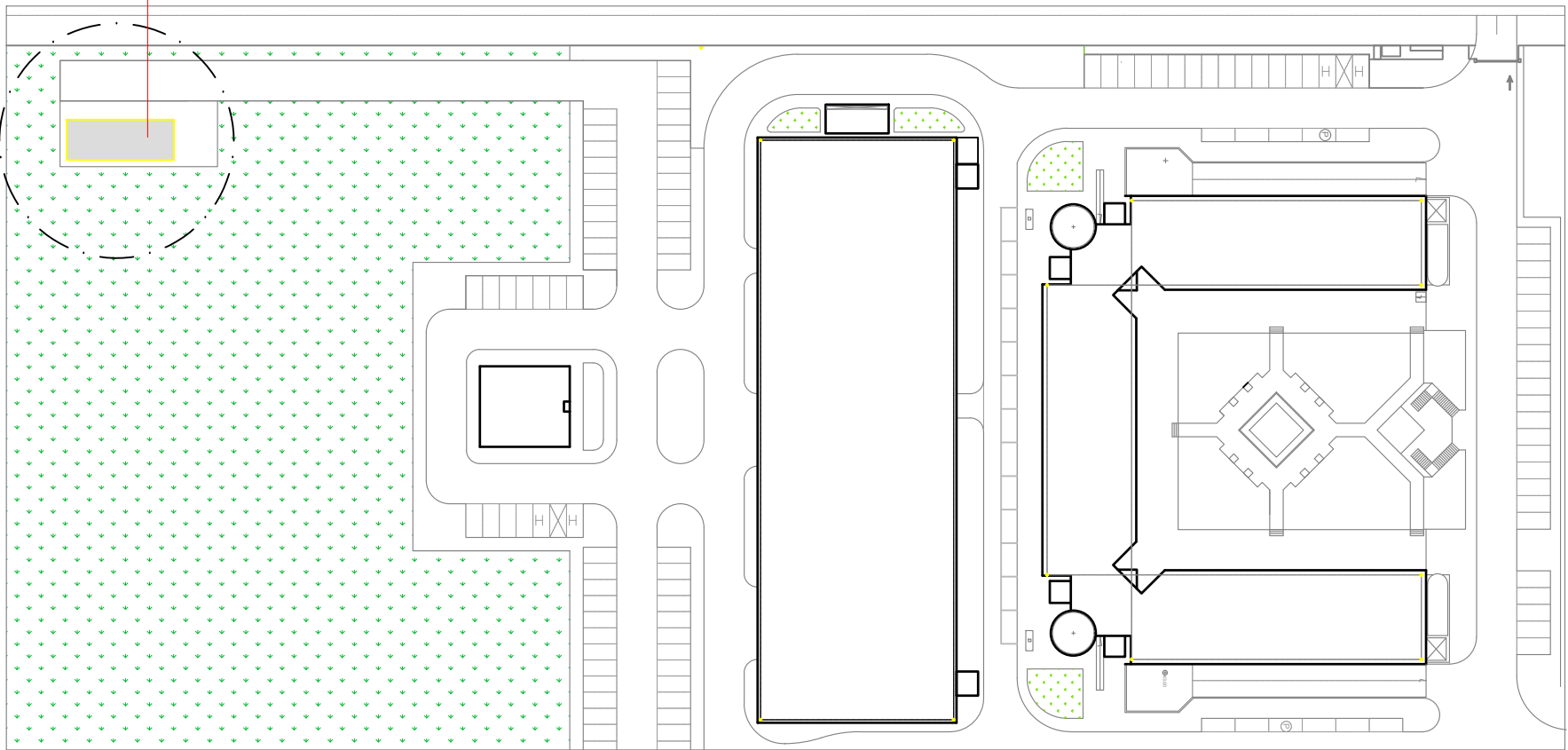

STRALCIO PLANIMETRIA GENERALE

LOCALIZZAZIONE

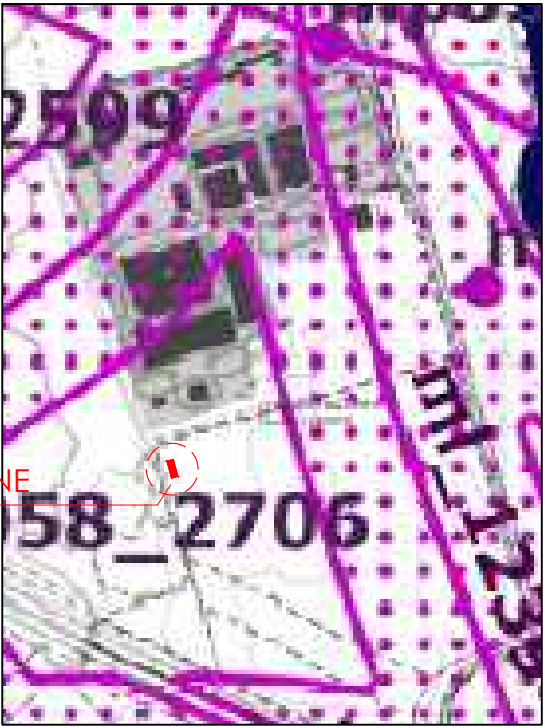

Estratto del Piano Territoriale
Paesistico Regionale
TAVOLA B: Beni paesaggistici

PIANTA

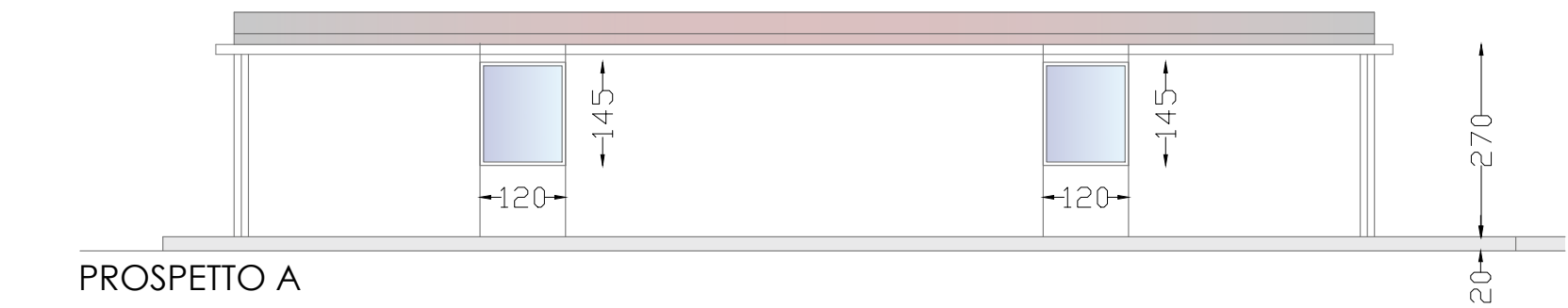
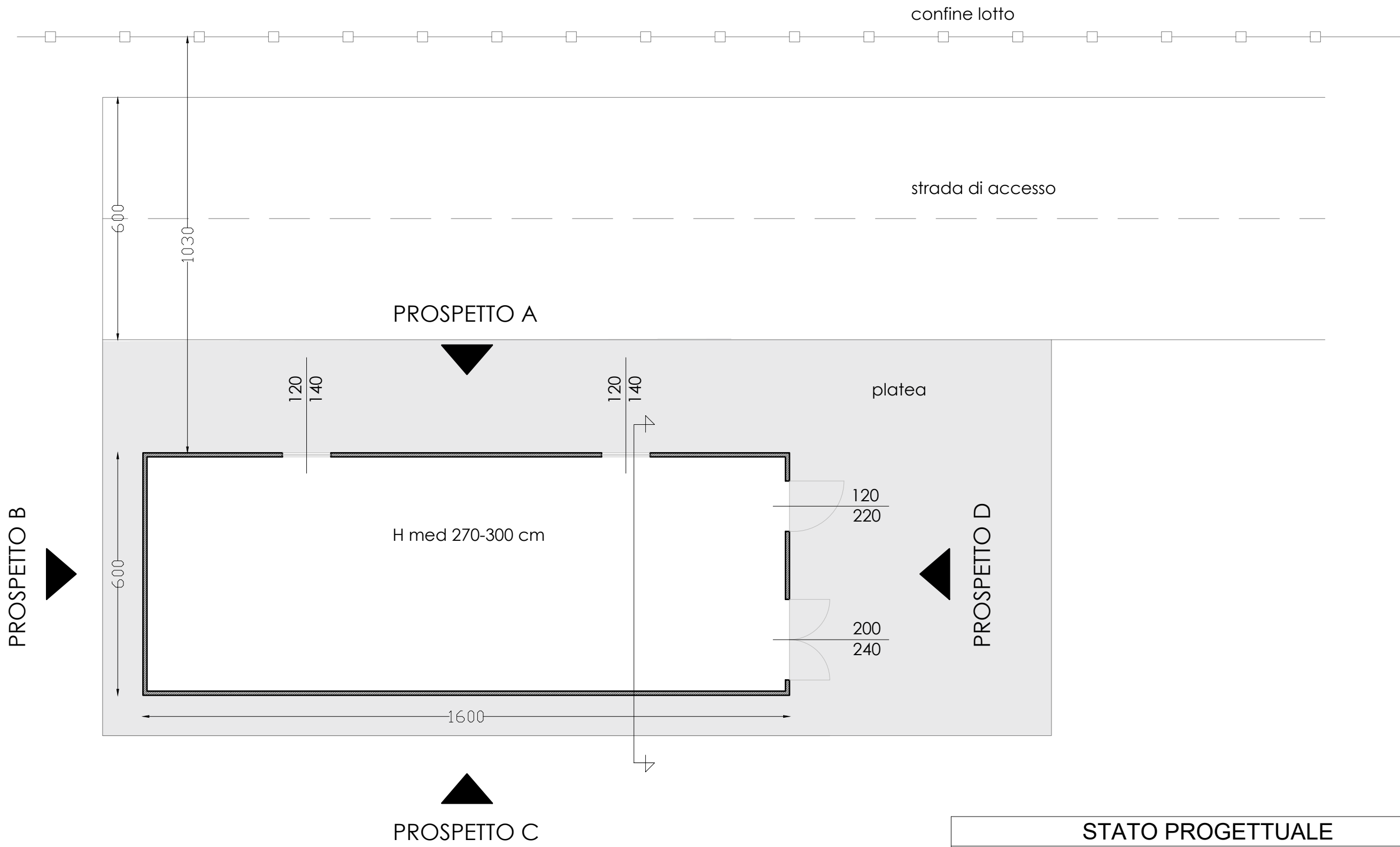

PROSPETTO A



PROSPETTO B

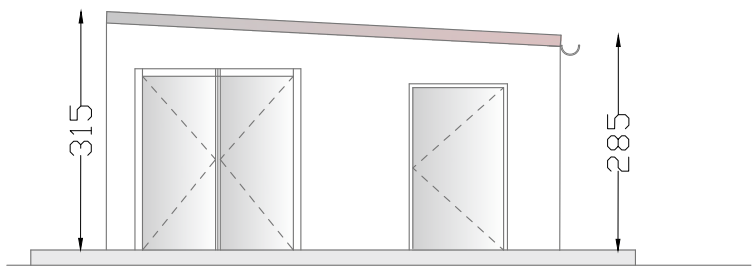

PROSPETTO D

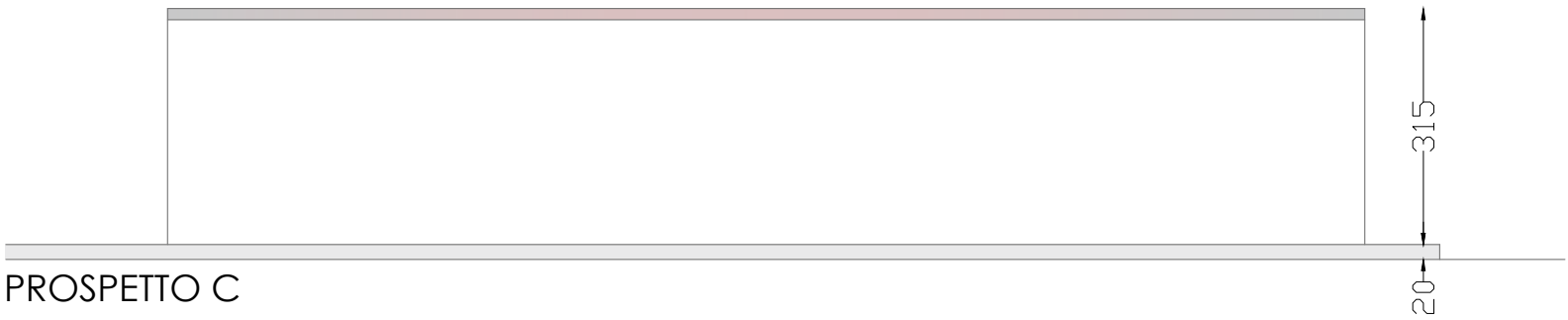

PROSPETTO C

STATO PROGETTUALE		
REALIZZAZIONE NUOVO FABBRICATO 'SVIRCO'		
descrizione	superficie (mq)	volume (mc)
Laboratorio	112,20	381,48
Archivio 2	131,20	446,08
Ufficio 1	42,64	144,98
Ufficio 2	131,20	446,08
Locale tecnico 1	21,09	62,22
Totale	438,33	1.480,84

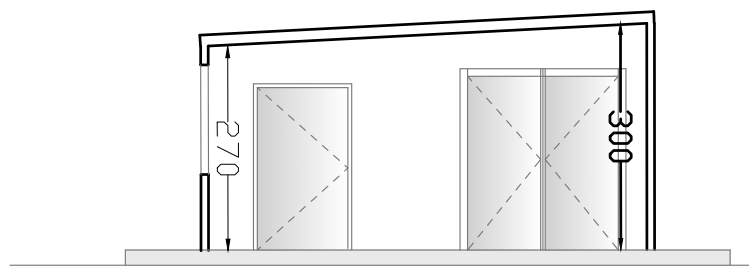

SEZIONE

