

PIANTA PIANO TERRA - scala 1:100

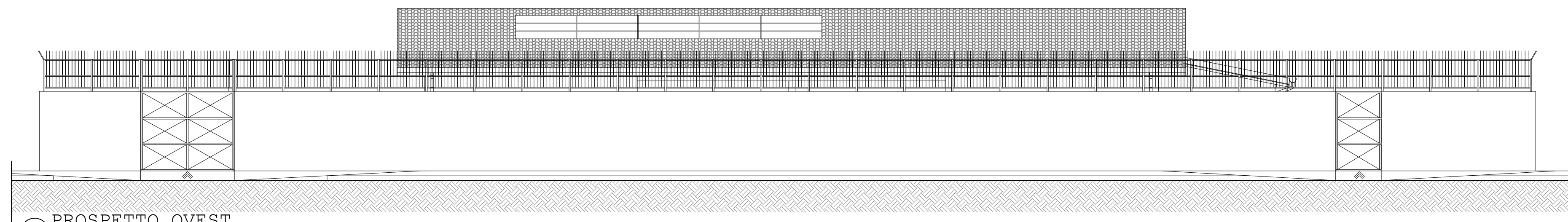

3 PROSPETTO OVEST  
SCALA 1:100

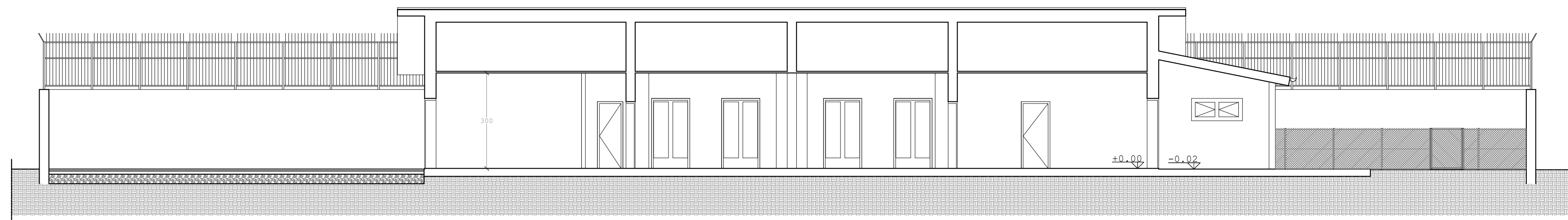

5 SEZ. A.A  
SCALA 1:100

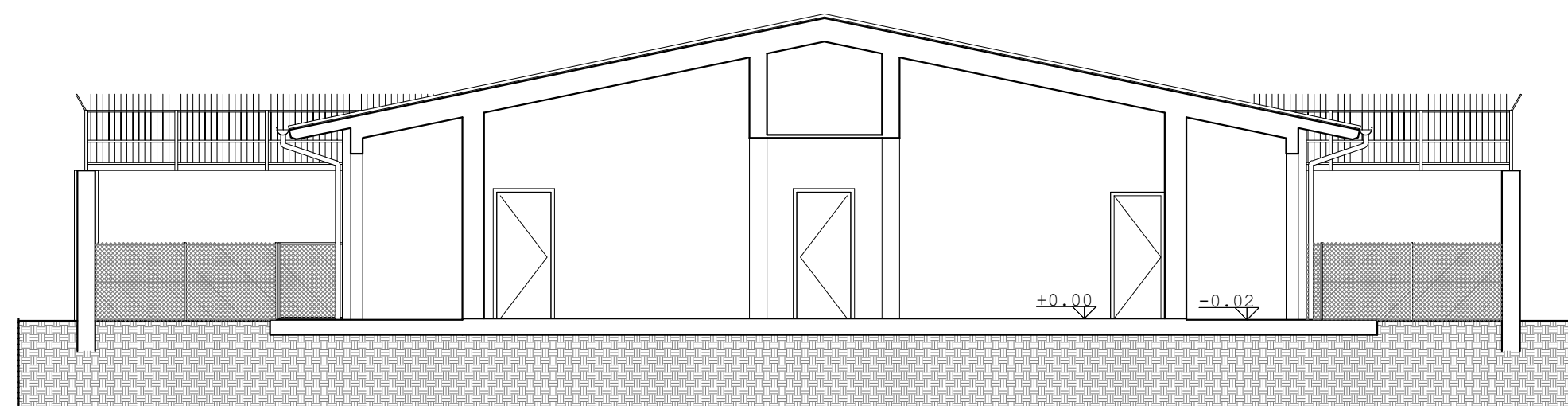

6 SEZ. B.B  
SCALA 1:100

COMMITTENTE	FORZE OPERATIVE NORD 7° REPARTO INFRASTRUTTURE FIRENZE			
SOGGETTO REALIZZATORE	<div><div>S2R s.r.l. Spin off dell'Università degli Studi di Firenze Sede: Via Vittorio Emanuele II, 161 50134 Firenze - Italia info@s2r-siancoflo.it - s2r.ped@unifi.it - tel: 055 471460 UNI EN ISO 9001:2015 Data-Register S.p.A. Certificato n. IQ-1120-13</div></div>			
PROGETTO	FIRENZE Caserma PEROTTI Servizio di progettazione definitiva, esecutiva e coordinamento della sicurezza in fase di progettazione per i lavori di realizzazione nuova palazzina ad uso asilo nido in sostituzione della palazzina mensa unificata. E.F. 2021. Lettera Ordinativo n. 3LA080/2020 del 08/06/2021. CIG 861246816E <b>PROGETTO DEFINITIVO</b>			
UBICAZIONE	REGIONE	PROVINCIA	COMUNE	COORDINATE GEO.
	Toscana	Firenze	Firenze	43.7735° N 11.3003° E
ELABORATO	<b>PROGETTO ARCHITETTONICO:</b> STATO DI PROGETTO PIANTE PROSPETTI E SEZIONI DEL LOTTO		TAV. N.  <b>AR04/11</b>	CODICE ELABORATO C2133_PD_AR_EG_AR04/11_rev00 SCALA: INDICATA
PROGETTISTI GENERALI E DIRETTORI TECNICI	PROG. E D.T.		D.T.	
	Ing. Ph.D. Andrea Borghini		Ing. Ph.D. Emanuele Del Monte	
ALTRI PROGETTISTI	Prog. architettonica:		Arch. Francesco Vannucci	
	Prog. strutturale:		Ing. Michele Fredducci	
	Prog. impiantistica:		Ing. Stefano Ciabattini (ESAERG srl)	
	Prog. antincendio:		Ing. Nicola Carboni (ESAERG srl)	
COORDINATORE SICUREZZA IN FASE DI PROGETTAZIONE E SUPPORTO ALLA PROGETTAZIONE	C.S.P.		SUPP. PROG.	
	Ing. Vidan Ilic		Ing. Ph.D. Alberto Ciavattone Ing. Matteo Blascone	
NOTE				

Rev.	Data	Redatto	Verificato	Approvato
00	29/10/2021	F. Vannucci	A. Ciavattone	A. Borghini